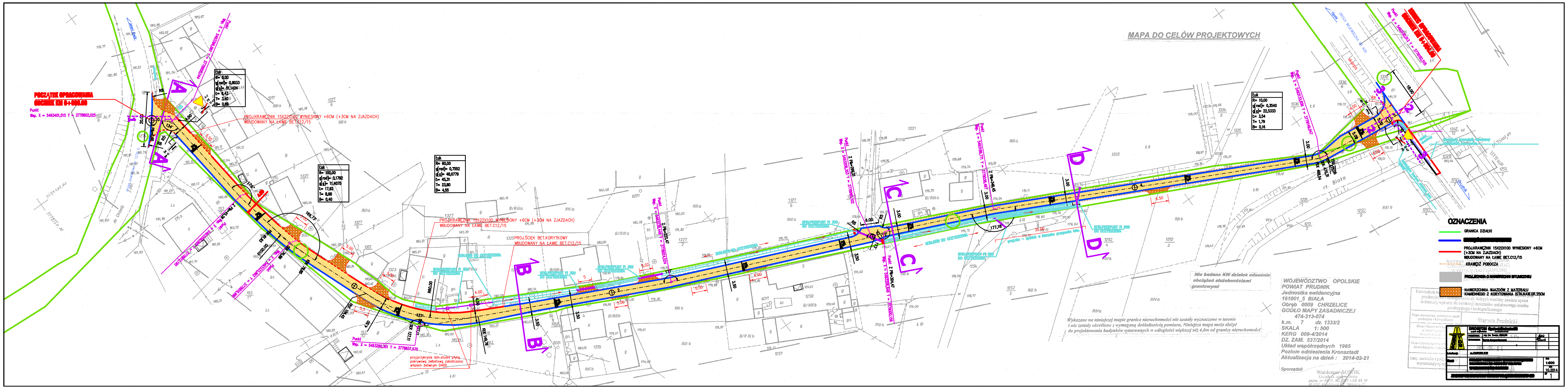
MAPA DO CELÓW PROJEKTOWYCH
POCZĄTEK OPRACOWANIA
Punkt
Wsp. X = 5493401,515 Y = 3778802,025
PROJ.KRAWĘŻNIK 15X22X100 WYNIESIONY +6CM (+3CM NA ZJAZDACH) WBUDOWANY NA ŁAWIE BET.C12/15
PROJ.ŚCIEK BET.KORYTKOWY WBUDOWANY NA ŁAWIE BET.C12/15
proj.przykrycie istn.studni płytą pokrywową żelbetową zakończona włazem żeliwnym D400
Łuk
R= 8,00
R= 100,00
R= 60,00
R= 10,00
droga powiatowa nr 1270 O
DROGA WOJEWÓDZKA NR 409
do Chrzelic
Opole
Prudnik
rz. Biała
skarpa
Nie badano KW działek odnośnie obciążeń służebnościami gruntowymi
Wykazane na niniejszej mapie granice nieruchomości nie zostały wyznaczone w terenie i nie zostały określone z wymaganą dokładnością pomiaru. Niniejsza mapa może służyć do projektowania budynków sytuowanych w odległości większej niż 4,0m od granicy nieruchomości
WOJEWÓDZTWO OPOLSKIE
POWIAT PRUDNIK
Jednostka ewidencyjna
161001_5 BIAŁA
Obręb 0009 CHRZELICE
GODŁO MAPY ZASADNICZEJ
474-313-074
k.m. 7 dz. 1333/2
SKALA 1: 500
KERG 009-4/2014
DZ. ZAM. 537/2014
Układ współrzędnych 1965
Poziom odniesienia Kronsztadt
Aktualizacja na dzień : 2014-02-21
Sporządził
Waldemar SOWIK
Starosta Prudnicki
OZNACZENIA
GRANICA DZIAŁKI
PROJ.KRAWĘŻNIK 15X22X100 WYNIESIONY +6CM (+3CM NA ZJAZDACH) WBUDOWANY NA ŁAWIE BET.C12/15
KRAWĘDŹ POBOCZA
PROJ.NAWIERZCHNIA Z MIESZANKI BITUMICZNEJ
NAWIERZCHNIA WJAZDÓW Z MATERIAŁU KAMIENNEGO Z KORYTOWANIA (STAN.KOR.25CM)
1:500
10.2014
1